

**КОНТРОЛЬНОЕ УПРАВЛЕНИЕ АДМИНИСТРАЦИИ
МУНИЦИПАЛЬНОГО РАЙОНА СЕРГИЕВСКИЙ САМАРСКОЙ ОБЛАСТИ**

с. Сергиевск
(место составления акта)

" 07 " сентября 2017 г.
(дата составления акта)

15:54

(время составления акта)

АКТ ПРОВЕРКИ

**органом муниципального контроля юридического лица, индивидуального
предпринимателя, физического лица**

№ 293-ф

По адресу/адресам: Самарская область, Сергиевский район, с. [REDACTED], д. [REDACTED]

(место проведения проверки)

На основании: Распоряжения органа муниципального земельного контроля № 1261-р от 03 августа 2017 г.; Плана проведения проверок физических лиц, не являющихся индивидуальными предпринимателями на 2017 г. утвержденный Распоряжением Администрации муниципального района Сергиевский Самарской области №1619-р от 30.11.2016 г.

(вид документа с указанием реквизитов (номер, дата))

была проведена плановая/выездная проверка в отношении:

(плановая/внеплановая, документарная/выездная)

[REDACTED]
(наименование юридического лица, фамилия, имя, отчество (последнее – при наличии)
индивидуального предпринимателя, физического лица)

Дата и время проведения проверки:

" 18 " августа 2017 г. с 16 час. 05 мин. до 16 час. 20 мин. Продолжительность 15 мин

" " 20 г. с час. мин. до час. мин. Продолжительность

(заполняется в случае проведения проверок филиалов, представительств, обособленных структурных подразделений юридического лица или при осуществлении деятельности индивидуального предпринимателя по нескольким адресам)

Общая продолжительность проверки: 15 дней

(рабочих дней/часов)

Акт составлен: Контрольным управлением администрации муниципального района Сергиевский Самарской области

(наименование органа муниципального контроля)

С копией распоряжения о проведении проверки ознакомлен(ы): (заполняется при проведении выездной проверки)

[REDACTED] 18.09.17
(фамилия, инициалы, подпись, дата, время)

Дата и номер решения прокурора (его заместителя) о согласовании проведения проверки:

(заполняется в случае необходимости согласования проверки с органами прокуратуры)

Лицо(а), проводившее проверку: Самохвалова Татьяна Сергеевна - ведущий специалист отдела экологии, природных ресурсов и земельного контроля Контрольного управления муниципального района Сергиевский Самарской области;

(фамилия, имя, отчество (последнее - при наличии), должность должностного лица (должностных лиц), проводившего(их) проверку; в случае привлечения к участию в проверке экспертов, экспертных организаций указываются фамилии, имена, отчества (последнее - при наличии), должности экспертов и/или наименования экспертных организаций с указанием реквизитов свидетельства об аккредитации и наименовании органа по аккредитации, выдавшего свидетельство)

При проведении проверки присутствовали: [REDACTED] пользователь земельным участком

(фамилия, имя, отчество (последнее - при наличии), должность руководителя, иного должностного лица (должностных лиц) или уполномоченного представителя юридического лица, уполномоченного представителя индивидуального предпринимателя, физического лица, уполномоченного представителя физического лица, уполномоченного представителя саморегулируемой организации (в случае проведения проверки члена саморегулируемой организации), присутствовавших при проведении мероприятий по проверке)

В ходе проведения плановой документарной и выездной проверки использования земельного участка по адресу: Самарская область, [REDACTED] установлено следующее: согласно сведениям ЕГРН, полученным из официального сайта Росреестр, земельный участок с кадастровым номером 63:31:0608001:41 площадь 2600 кв.м., разрешенное использование - для ведения личного подсобного хозяйства. Граница земельного участка не установлена в соответствии с требованиями земельного законодательства. Сведения о зарегистрированных правах отсутствуют. Гражданин [REDACTED] предоставил свидетельство на право собственности на землю от 20.08.1992 г. №б/в, предоставленное [REDACTED]. Площадь в свидетельстве 0,26 га.

Земельный участок по адресу: с. К [REDACTED] согласно сведений ЕГРН аннулирован 06.10.2010 г. Согласно материалу, предоставленному межмуниципальным отделом по Сергиевскому, Иса克林скому районам Управления Росреестра по самарской области №55-693/17-0-1 правоустанавливающие документы на данный участок отсутствуют, из предоставленного плана земельного участка, площадь участка составляет 3655 кв.м.

В ходе осмотра земельного участка по адресу ул. [REDACTED] установлено следующее: на участке расположен жилой дом и иные надворные постройки, также часть участка используется под огород. В результате замера рулеткой, ориентировочная площадь земельного участка составила 2100 кв. м. В ходе осмотра земельного участка по [REDACTED] установлено: на данном участке расположен дом. П. [REDACTED] пояснил, что приобрел данный участок у соседа, который проживает в настоящее время в г. Самара. Данный участок гр. [REDACTED] не оформил, согласно действующего земельного законодательства. Дом на участке использует как надворную постройку. В результате замера данного участка, ориентировочная площадь составила 1900 кв.м.

Таким образом, на земельном участке, ориентировочной площадью 1900 кв. м. расположенном по адресу: Самарская область, Сергиевский район, [REDACTED] усматриваются признаки административного правонарушения по статье 7.1. КоАП РФ (Самовольное занятие земельного участка или использование земельного участка без оформленных в установленном порядке правоустанавливающих документов на землю, а в случае необходимости без документов, разрешающих осуществление хозяйственной деятельности), что противоречит требованиям статьи 25 Земельного кодекса РФ Основания возникновения прав на землю. (Права на земельные участки, предусмотренные главами III и IV Кодекса, возникают по основаниям, установленным гражданским законодательством, федеральными законами, и подлежат государственной регистрации в соответствии с Федеральным законом "О государственной регистрации прав на недвижимое имущество и сделок с ним").

О проведении плановой проверки гражданин [REDACTED] уведомлен, уведомление вручено специалистом сельского поселения Кандабулак, о чем свидетельствует подпись в уведомлении о вручении (Уведомление №2140 от 27.07.2017г., подпись от 10.08.2017 г.).

По итогам проверки принято решение:

Направить материалы в Межмуниципальный отдел по Сергиевскому, Исаклинскому районам Управления Росреестра по Самарской области для составления протокола об административном правонарушении в соответствии со ст.7.1. КоАП РФ.

Прилагаемые к акту документы: фототаблица на 2 л., схема земельных участков-2 л.,

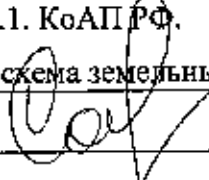
Подписи лиц, проводивших проверку: Самохвалова Т.С. 

С актом проверки ознакомлен(а), копию акта со всеми приложениями получил(а):

(фамилия, имя, отчество (последнее - при наличии), должность руководителя, иного должностного лица или уполномоченного представителя юридического лица, индивидуального предпринимателя, его уполномоченного представителя)

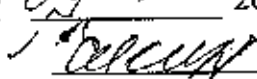
13.09.18 г.

(подпись)

Пометка об отказе ознакомления с актом проверки:

(подпись уполномоченного должностного лица (лиц), проводившего проверку)

**Контрольное управление администрации
муниципального района Сергиевский Самарской области**

(наименование органа местного самоуправления или уполномоченного им органа,
осуществляющего муниципальный земельный контроль)

МУНИЦИПАЛЬНЫЙ ЗЕМЕЛЬНЫЙ КОНТРОЛЬ

ФОТОТАБЛИЦА

приложение к акту проверки соблюдения земельного законодательства
от " 29 " августа 2017 г. № 293-ф

(Ф.И.О. должностного лица, наименование юридического лица, Ф.И.О. гражданина)

Самарская область, Сергиевский район, с/пос. [REDACTED]

Фото №1.



фото №2



фото № 3

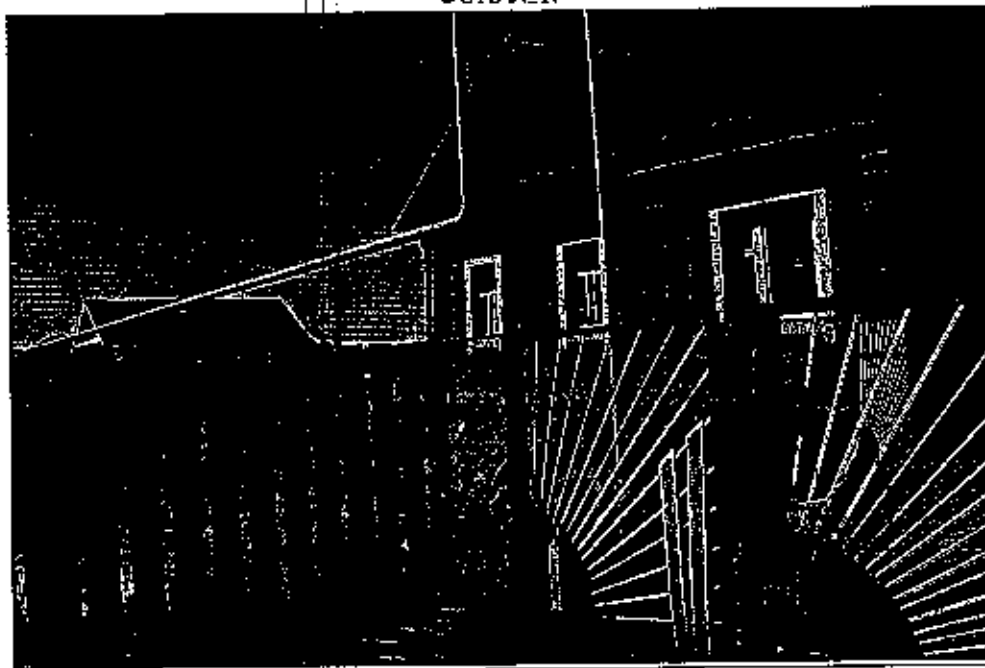

фото № 4

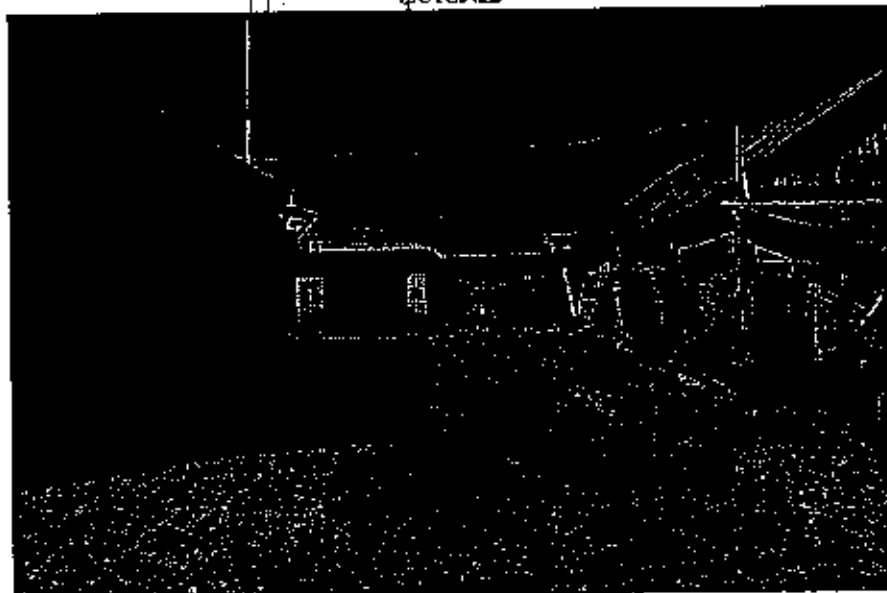

фото № 5

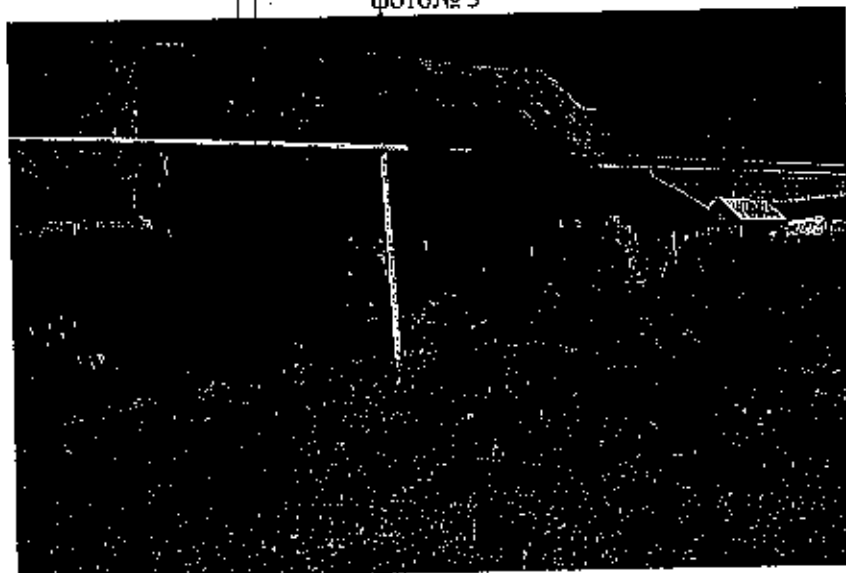

Ведущий специалист отдела экологии,
природных ресурсов и земельного контроля
Контрольного управления администрации м.р. Сергиевский

A handwritten signature in black ink, appearing to be 'T.S. Samokhvalova'.

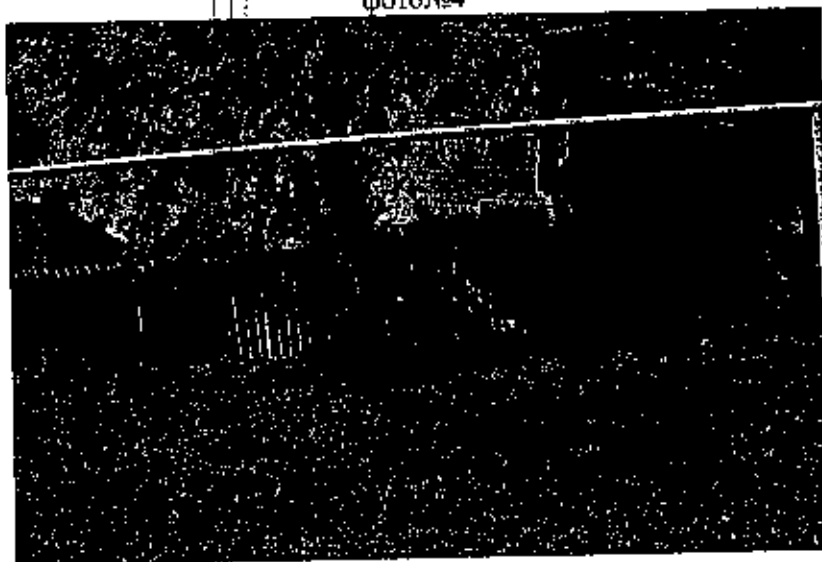
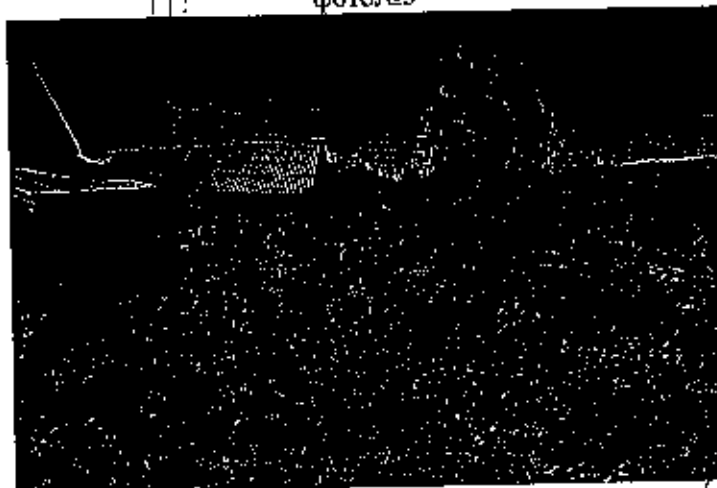
Самохвалова Т.С.

Приложение к свидетельству № _____

ПЛАН

земельного участка, землепользователь:

Кадастровый номер 63:31:11 01 01:0035

с. Кандабулак квартал 1 Кандабулакская волость Сергиевский район Самарская область

Площадь участка 3655 кв. м

КОПИЯ ЭВРНА
 Оригинал хранится в архиве
 Сергиевского отдела
 Управления Федеральной службы
 государственной регистрации, кадастра
 и картографии по Самарской области

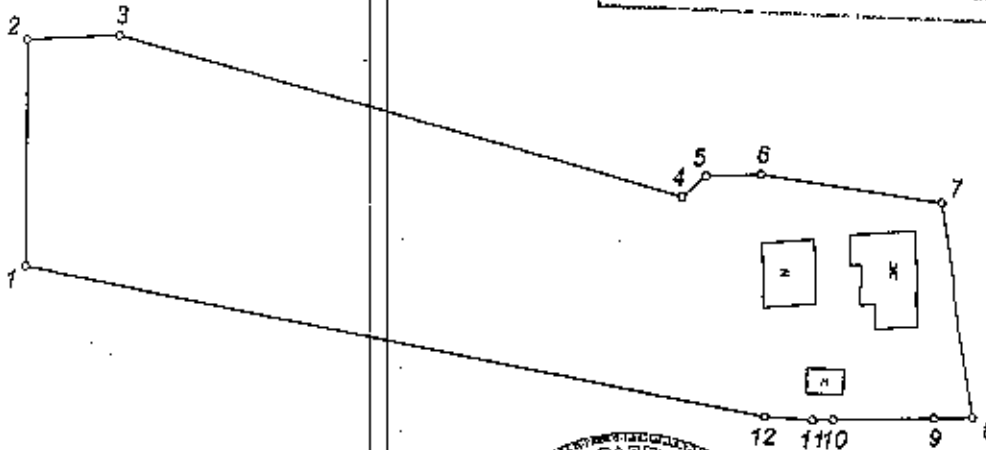

Государственный

_____ Т.И. Генералова

Масштаб 1:1000

Координаты		Расстояние	Дирекцион-ный угол	№	Координаты		Расстояние	Дирекцион-ный угол
X	Y				X	Y		
974627.31	215172.30	29.62	0°53'50"	7	974635.06	215282.80	20.23	170°57'17"
974657.13	215172.78	12.31	07°40'17"	8	974607.19	215297.23	5.13	269°18'4"
974657.63	215185.00	76.95	106°19'21"	9	974607.13	215292.11	13.20	269°11'11"
974636.00	215258.92	4.05	43°32'33"	10	974606.94	215278.91	2.75	270°0'0"
974638.63	215262.00	7.21	88°30'32"	11	974606.94	215276.16	6.23	274°1'27"
974630.61	215269.20	23.89	99°1'51"	12	974607.38	215269.94	99.66	261°32'26"

до	Описание границ смежных землепользований	от	до	Описание границ смежных землепользований
2	Администрация Кандабулакской волости (пос. Бива)	7	8	Администрация Кандабулакской волости (ул. Лесная)
7	Администрация Кандабулакской волости (пос. Бива)	8	1	Чигид Александр Владимирович

Руководитель комитета по земель-ным ресурсам и землеустройству Сергиевского района _____

Исполнитель _____

Т.И. Генералова